

1.16

Sanierungsabschnitt 2.1 / 1.16

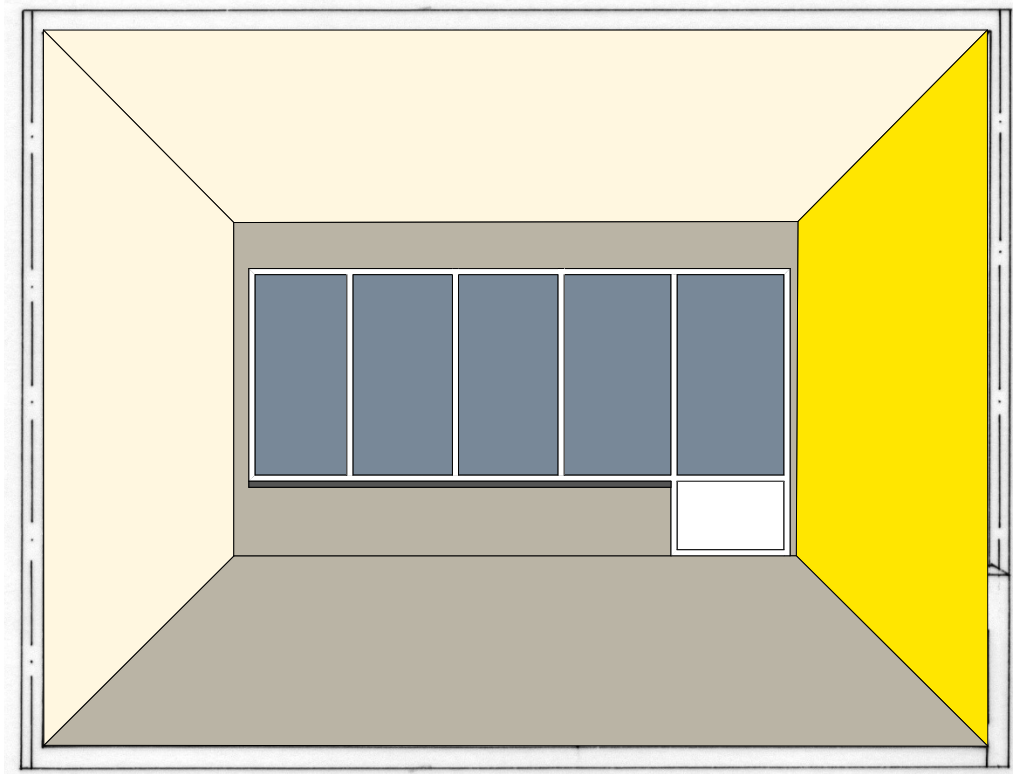

Farbton-Nr.	Farbton-Bezeichnung nach Originalplan	NCS Farbton-Nr.
1	blanc	0505-Y20R / 0505-Y30R weiß (gelblich)
2	bleu	2040-R80B / 2040-R90B blau
3	vert vif	3050-G grün feurig
4	rouge	1580-Y80R rot
5	jaune	0580-Y gelb
6	terre de sienne	5030-Y80R dkl.braun, rötlich
7	vert noir	8505-G20Y grünlichschwarz
8	beton brut	2005-Y50R Naturbeton

Datum	Index	Bauherr:	Bauvorhaben:	Plan-Nr.	CHB_04_05
		WEG Flatowallee 16	Corbusierhaus Berlin	Masstab	o.M.
		c/o REANOVO	Flatowallee 16, 14055 Berlin	Grösse	DIN A4
		Bundesallee 185, 10717 Berlin		Datum	02.11.2022
				Bearb.	HP
		Architekt:	Sanierung Westfassade	Gepr.	
		Beer Architekten	Loggia Typ E (1-gesch)	Index	--
		Schillerstrasse 94	Nr. 1029		
		10625 Berlin			